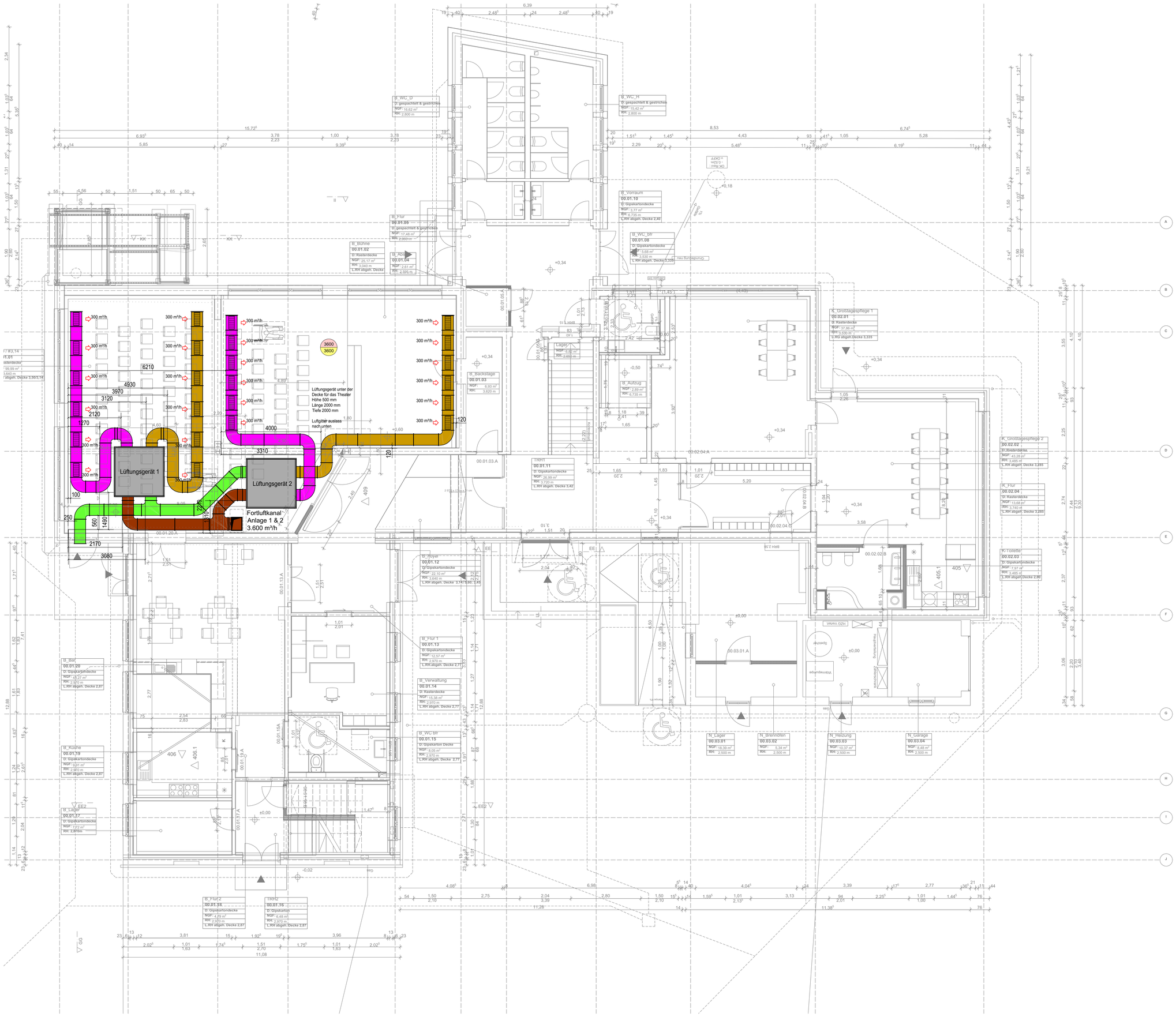

Legende Lüftung

Zuluft	Jalousieklappe
Abluft	Deflektorhaube
Außenluft	kanal-Differenzdruck
Fortluft	kanal-Temperatur
Leitung abgehend	Wetterschutzgitter
Leitung ankommend	Einzelraumlüfter
Leitung abgehend	Rückschlagklappe
Leitung ankommend	Umschaltklappe/Überströmklappe
Leitung Durchgang	Schalldämpfer
Leitung Durchgang	Filter
Entlüftung über Dach	Luftkühler
Ventilator	Luftkühler Luft / Dampf (WRG)
Radialventilator	Zuluftdurchlass
Axial-ventilator	Abluftdurchlass
Dach-Axialventilator	Segeltuchstutzen
Volumenstromregler konstant	Lufterwärmer
Volumenstromregler konstant mit motor	Lufterwärmer Luft/Dampf (WRG)
Volumenstromregler variabel	Kreuzstromwärmetauscher (WRG)
Drosselklappe	kanal-Volumenstrom
Brandschutzklappe	Feuchtefühler
Brandschutzklappe mit Motor	Ab-Zuluftventil
Einstellklappe	

PLANAUSGABE:

Datum	Visum	Bauherr	Architekt	Statik	Tragwerksplanung	Brandschutz	Elektro	Sonstiges	Stadt	

* als Datei

Index	Name	Datum	Änderung
F			
E			
D			
C			
B			
A	vw	03.03.23	Anpassung an neue Grundrisse

Bauherr
Bezirksamt Wandsbek
Schloßstraße 60
22041 Hamburg

Bauvorhaben
Umbau und Sanierung Bürgerhaus Meiendorf
Saseler Straße 21, 22145 Hamburg

Architekt
Kai Luetkens Architektur
Budapesterstrasse 47
20359 Hamburg

Burnickl Ingenieure
Vom Gebäude zum Erlebnis
Burnickl Ingenieur GmbH
Flughafenstraße 54a
22335 Hamburg
Tel.: +49 40320873 0
hamburg@burnickl.com

Planbezeichnung
Ausführung Lüftung
Grundriss Erdgeschoss

Planstand						
	Gezeichnet:	vw	Datum:	22.02.2023	Plangröße: 1188x841	Maßstab:
	Geprüft:	eit	Datum:	22.02.2023	Index: A	1:50
	Stand Archiv:	31.01.2023	Planlr:	21082/056_LP5_RLT_GR_00		

Dateiname 21082/056_LP5_RLT_GR_00