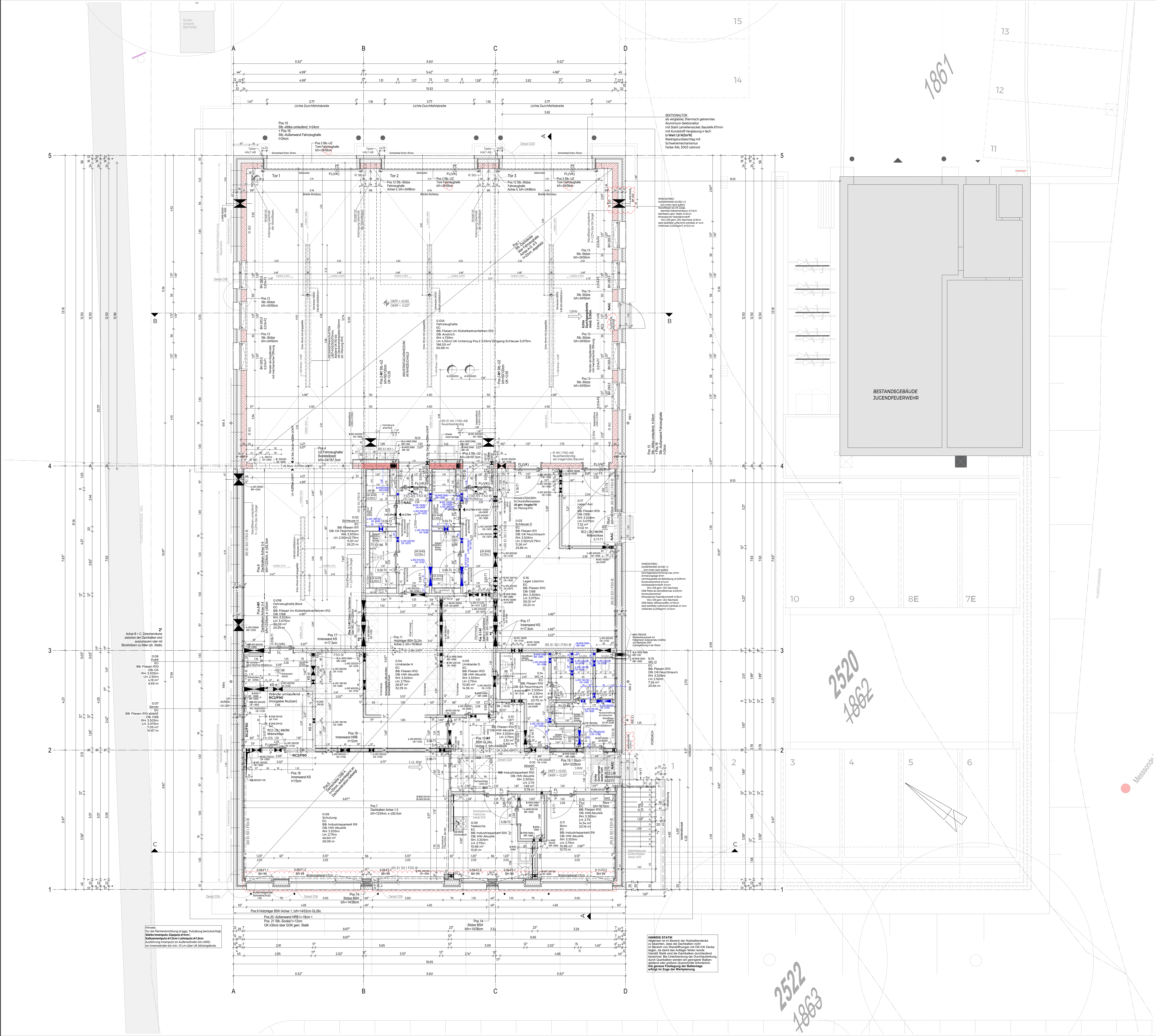

LEGENDE BRANDSCHUTZ

Brandschutzkonzept BS-23-109 vom 18.01.2024
erstellt durch Ingenieurgesellschaft Stürzl mbH

(R) EI 90 | F90-AB	Feuerbeständig
R 90 | F90-AB	Hoch Feuerhemmend
(R) EI 30 | F30-B	Feuerhemmend
stf	stoßfest
R	Rauchdicht
S	Selbstschließend
D	Dichtschließend
Fh-Rd | T30-RS	feuerhemmend, rauchdicht und selbstschließend
1.RW	erster Rettungsweg
2.RW	zweiter Rettungsweg
NAG	Notausgang
NAS	Notausstieg

(R) EI 90 | F90-AB feuerbeständig

R 90 | F90-AB feuerbeständig als tragendes Bauteil

Gebäudeklasse 3

LEGENDE PLAN

- Magerbetonauffüllung
- Mauerwerk
- Mauerwerk als nichttragende Auffüllung
- Stahlbeton
- Stahlbeton WU
- Beton unbewehrt
- Holzbau
- GK-Leichtbauwände
- WäDä Mineralwolle gem. GEG-Nachweis
- WäDä druckfest gem. GEG-Nachweis

- BD Bodendurchbruch
- DD Deckendurchbruch
- WD Wanddurchbruch
- UD Unterzugdurchbruch
- S1 Strangbezeichnung
- Rohboden- / Rohdeckenversprung
- Fertigboden- / Fertigdeckenversprung

OKFF	Oberkante Fertigfußboden
OKRF	Oberkante Rohfußboden
UKRD	Unterkante Rohdecke
KB	Kernbohrung
BKB	Bodendurchbruch-Kernbohrung
DKB	Deckendurchbruch-Kernbohrung
MR/M	Mitte Bohrung
S	Sanitär
L	Lüftung
H	Heizung
E	Elektro
BE	Bodeneinlauf
ZK	Zugangskontrolle
ZC	Zahlen-Codierung
PSG	Panik-Stangengriff
AHD	Abhangdecke
BH	Brüstungshöhe
BB	Bodenbelag
DB	Deckenbelag
RH	Rohhöhe
LH	lichte Höhe
FL	Fliesen
FL(VK)	Feinsteinzeug (alternativ: Vollklinkerplatten)
L	Linoleum
PF	Betonsteinpflaster

- Änderungswolke
- Klärungswolke

DIESE PLANUNG GILT NUR IN VERBINDUNG MIT DER GEPRÜFTEN STATIK, DEM GEG- UND SWS-NACHWEIS SOWIE DER ABGESTIMMTEN SCHAL-, BEWEHRUNGS- UND HAUSTECHNIKPLANUNG.

AUFLAGEN AUS DER BAUGENEHMIGUNG, RELEVANTE DIN-VORSCHRIFTEN SOWIE BODENGUTACHTEN SIND ZU BEACHTEN.

ALLE MASZE SIND AM BAU ZU PRÜFEN.
UNSTIMMIGKEITEN SIND UNVERZÜGLICH DER BAULEITUNG ANZUZEIGEN.

ALLE BRÜSTUNGS- UND ÖFFNUNGSMASZE AB OKFF.

BAUNULL ± 0.00 = +2.65 m NHN

AUSFÜHRUNGSPLANUNG — ERDGESCHOSS 709-5-04

INDEX	ART DER ÄNDERUNG	DATUM	GEZEICHNET	GEPRÜFT
A	Fenster Achse 1 gem. Detailplanung	28.04.2025	BAU	
WP3	Ergänzung DD DN150 Küchenabzug; Korrektur Lage S-WKB in *Schleuse D/Schleuse H*; Achse 3/B-C: Korrektur L-WD zu E-WD gem. Angabe IPH; Außentreppe; Angaben Türen gem. Türliste	24.03.2025	BAU	
.	Anordnung Heizkreisverteiler gem. Freigabe FF/ Sprinkenhof; Korrektur Fläche Fahrzeughalle; Fassadenbegrünung - Änderung Elementbreite gem. Freianlagenplanung; Ergänzungen gem. Prüfstatik; Abmessungen Pos. 3 Stb.-UZ/ Pos. 12 Stb.-Stütze (Achse 5) gem. Detailplanung	11.03.2025	BAU	
.	Türnummern, Fensternummern; Korrektur Rohhöhe in Raumstempeln; Anpassung Höhe Vorwand in Raum *0.14 WC H + 0.15 WC D;* Ergänzung Nachströmöffnung Türen; Ergänzung Öffnungsflügel Raum *0.08 Schulung;* Wechsel Aufschlagrichtung Tür 0.01B-T1 gem. Abstimmung mit FF	06.02.2025	BAU	

AUSFÜHRUNGSPLANUNG

STATUS: WP3 — INDEX: A

BAUHERR:

Hamburgische Immobiliengesellschaft
für Polizei- und Feuerwehrgebäude mbH & Co. KG
Burchardstraße 8, 20095 Hamburg

vertreten durch
Sprinkenhof GmbH
Burchardstraße 8, 20095 Hamburg

BAUVORHABEN :

Neubau FF Moorburg

Moorburger Elbdeich 221
21079 Hamburg

GRUNDRISS ERDGESCHOSS

Architekturbüro
Pflügelbauer & Scheffczyk
PartGmbB | Rütersbarg 52 | 22529 Hamburg
Tel. +49 (0)40 - 69 65 65 40 | Fax +49 (0)40 - 69 65 65 429
www.pfluegelbauer.de

PROJEKT-NR.:	709
MASZSTAB :	1 : 50
BLATT :	709-5-04
GEZ.: BAU	DATUM : 24.03.2025

H/B = 890 / 1189 (1.06m²) — Allplan 2024